

# B A N A B A

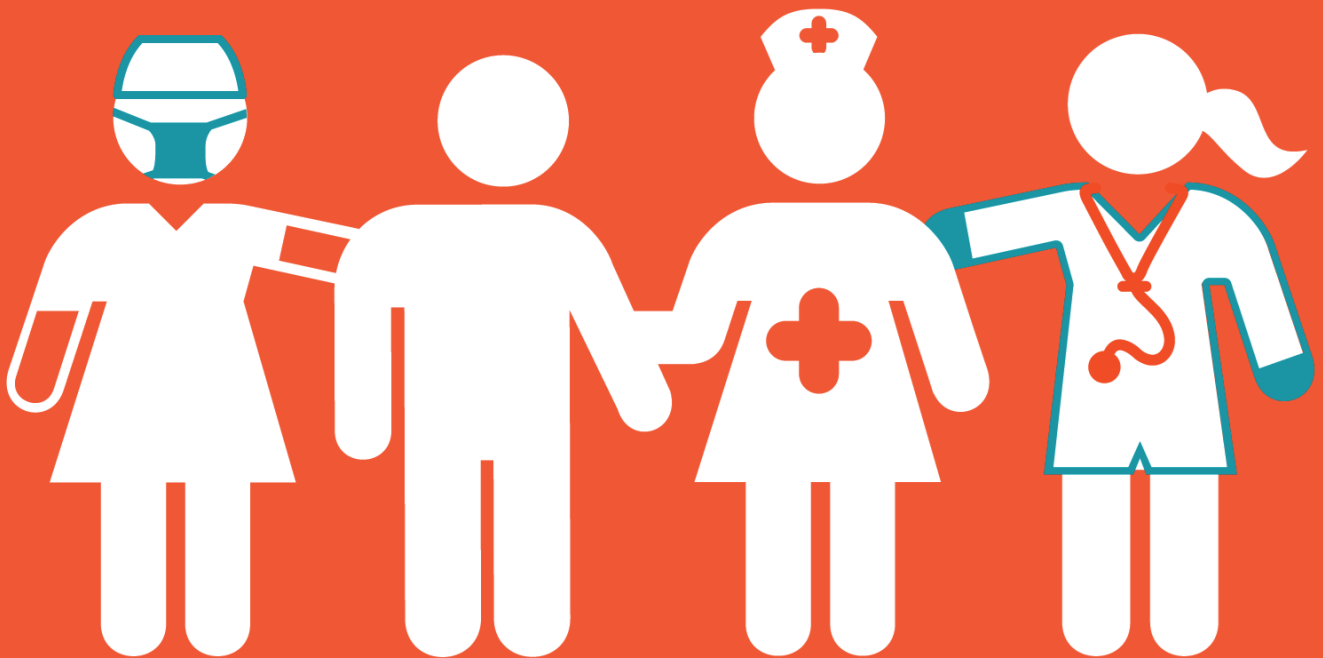

Bachelor-na-bachelor  
Intensieve Zorgen  
en Spoedgevallenzorg

## Welkom

- Movie: [Snuif de sfeer op onze campus](#)
- Movie: [Introductie](#) door Daniëlle Van Horenbeeck, opleidingsmanager

## De opleiding in een notendop

- Fiche: Bachelor-na-bachelor Intensieve Zorgen en Spoedgevallenzorg
- Fiche: maak kennis met de banaba-opleiding 'Intensieve Zorgen en Spoedgevallenzorg
- Movie: [Banaba IZSZ](#)
- Fiche: een woordje over studiefinanciering
- Fiche: Jaarplanning
- Contact





Banaba

## Intensieve Zorgen en Spoedgevallenzorg

Lier, Mechelen en Turnhout

De zorgen op een afdeling intensieve zorgen of een spoedgevallendienst zijn zeer specifiek en aan de verpleegkundigen die er werken, worden hoge eisen gesteld. Je ontwikkelt competenties om je snel in te werken op acute diensten.

### DOELGROEP

Bachelors Verpleegkunde en bachelors Vroedkunde.

### UURROOSTER

- **Campus Lier:** 1 academiejaar (2 semesters); spreiding over twee jaren is mogelijk, maandelijks 1 lesweek (van maandagmorgen tot vrijdagmiddag).
- **Campus Mechelen:** 2 academiejaren; spreiding over meerdere jaren mogelijk; lessen op donderdag en vrijdag om de twee weken: instappen kan zowel in september als februari.  
De organisatie is specifiek afgestemd op werkstudenten.
- **Campus Turnhout:** 1 academiejaar; spreiding over twee of meerdere jaren mogelijk; vaste lesdag: maandag.

### PROFESSIONELE BONUS

- Diploma Bachelor in de Intensieve Zorgen en Spoedgevallenzorg.
- Met je bachelordiploma kun je de bijzondere beroepstitel 'Verpleegkundige gespecialiseerd in de intensieve zorg en spoedgevallenzorg' aanvragen.
- Vlaams Opleidingsverlof (VOV).

### @WORK

#### Lier

- 200 uren spoedgevallenzorg;
- 200 uren intensieve zorgen;
- 50 uren keuzestage.

#### Mechelen

- Je loopt 450 uren stage waarvan 200 uren op een erkende spoedgevallendienst en 200 uren op een erkende dienst IZ.
- 400 uren kun je binnen de eigen instelling presteren.
- 50 uren loop je buiten het ziekenhuis van tewerkstelling op een erkende dienst naar keuze.

#### Turnhout

Het klinisch onderwijs (stage) omvat:

- 200 uren spoedgevallenzorg;
- 200 uren intensieve zorg;
- 50 uren keuzestage.

### Meer weten over deze opleiding?

Surf naar [www.thomasmore.be/bnb-izsz](http://www.thomasmore.be/bnb-izsz).

#### Campus Lier

Antwerpsestraat 99 - 2500 Lier  
Bart Foets  
+ 32 (0)14 56 44 50  
[bart.foets@thomasmore.be](mailto:bart.foets@thomasmore.be)

#### Campus De Vest

Zandpoortvest 60 - 2800 Mechelen  
Cindy Heremans  
+ 32 (0)15 36 91 38  
[cindy.heremans@thomasmore.be](mailto:cindy.heremans@thomasmore.be)

#### Campus Turnhout

Campus Blairon 800 - 2300 Turnhout  
Tom Jordens  
+ 32 (0)14 80 61 01  
[tom.jordens@thomasmore.be](mailto:tom.jordens@thomasmore.be)

SEMESTER	1	2
<b>CAMPUS LIER EN CAMPUS TURNHOUT</b>		
Verpleegkundige wetenschappen*	6	
Kritische zorgen – Cardio	5	
Kritische zorgen – Respiratoir	4	
Verpleegkundige wetenschappen – Intensieve zorgen		6
Verpleegkundige wetenschappen – Spoedeisende zorgen		6
Klinisch onderwijs		27
Bachelorproef		6

\* In Turnhout is verpleegkundige wetenschappen een jaarvak.

JAAR	1	2*
<b>CAMPUS MECHELEN</b>		
<b>Semester 1</b>		
Pediatrie: medische en verpleegkundige observaties en interventies	4	
Wetenschappelijk onderzoek, psychosociale, ethische, juridische en organisatorische aspecten		3
De cardiale patiënt op intensieve zorgen en spoedgevallen		4
<b>Semester 2</b>		
Intensieve zorgen: capita selecta	4	
Uitzonderlijke zorgvragen op intensieve zorgen en spoedgevallen	4	
Spoedgevallenzorg: capita selecta		4
De thoraco-abdominale patiënt op intensieve zorgen en spoedgevallen		4
<b>Jaaropleidingsonderdeel (modeltraject - inwisselbaar)</b>		
Klinisch onderwijs stage Intensieve zorgen (200 u)		12
Klinisch onderwijs keuzestage (50 u)		3
Klinisch onderwijs: stage Spoedgevallen (200 u)		12
Bachelorproef		6

\* Academiejaar 2020 - 2021





Welkom bij  
de Ba-na-Ba  
Intensieve Zorgen en  
Spoedgevallenzorg



### Bereikbaar?

Twee treinstations op wandelafstand  
en een parking naast de deur.

Mechelen heeft de troeven van een studentenstad en de  
gezelligheid van een cultuurstad.  
Er valt altijd iets te **beleven!**

Een goede **planning** is goud waard!

Met onthaaldagen en een eigen opleidingsteam zorgen  
we dat jij vanaf dag 1 kan beginnen plannen. Transparante  
afspraken zorgen dat jij werk en studie kan combineren.

**Competentie- en talentontwikkeling** staan centraal in je  
leerproces. Met engagement van jou, je werkplek en de  
school bouwen we samen aan jouw groei.

Je staat al in het werkveld, maar natuurlijk wil ook jij je  
vaardigheden nog verbeteren. De deuren van ons **moderne  
skillslab** staan ook voor jou open. In een levensechte  
omgeving heb je toegang tot alle hedendaags zorgmateriaal.  
De beste oefenkansen om je skills te trainen  
voor de zorg van morgen.





# Programma

2020 – 2021	SEM 1	Wetenschappelijk onderzoek, psychosociale, ethische, juridische en organisatorische aspecten (3 SP)	De cardiale patiënt op intensieve zorgen en spoedgevallen (4 SP)	Klinisch onderwijs spoedgevallen: 200 uren (12 SP)	Klinisch onderwijs keuzestage: 50 uren (3 SP)
	SEM 2	Spoedgevallenzorg: capita selecta (4 SP)	De thoraco-abdominale patiënt op intensieve zorgen en spoedgevallen (4 SP)		
2021 – 2022	SEM 3	Pediatrie: medische en verpleegkundige observaties en interventies (4 SP)	Wetenschappelijk onderzoek (workshops)	Klinisch onderwijs intensieve zorgen: 200 uren (12 SP)	Bachelorproef (6 SP)
	SEM 4	Intensieve zorgen: capita selecta (4 SP)	Uitzonderlijke zorgvragen op intensieve zorgen en spoedgevallen (4 SP)		

In 2021-2022 kan je niet meer inschrijven voor de opleiding Banaba IZS.

(Er zal wel nog specialisatie opleiding worden aangeboden die aan de wettelijke normen zal voldoen, maar niet in deze vorm)

Programma onder voorbehoud van wijzigingen]



## STAGETRAJECT

Je kan stage lopen op je eigen werkplek, evenals op de zusterafdeling (intensieve-spoed) van je eigen ziekenhuis. Enkel voor de stage van 50 uur vragen we je deze te doen op een dienst, niet verbonden aan je eigen werkplek.

## BUITENLANDSE STAGE

Stage doen in het buitenland kan onder bepaalde voorwaarden.

# Stagetraject





## TOEKOMST BANABA

Je kan nog het banaba diploma behalen tot 2021-2022. Nadien zal deze specialisatie opleiding onder een andere vorm worden aangeboden.

Deze nieuwe opleiding zal even kwalitatief zijn en nog steeds tegemoet komen aan de wettelijke bepalingen met betrekking tot het behalen van een beroepstitel.



5000  
STUDENTEN

4  
CAMPUSSEN

20  
OPLEIDINGEN

MECHELEN

POSITIEVE ERVARING

- PERSOONLIJKE BEGELEIDING
- RUIMTE VOOR DIVERSITEIT
- PROJECTWERK
- STUDIEBEZOEKEN
- ZORGZAME SFEER
- GOED BEREIKBAAR
- MODERNE SCHOOL IN JONGE STAD



3 MIN  

800 M

10 MIN  





### Vaste lesdagen

De lessen tweewekelijks  
op donderdag en vrijdag door.

### Instappen

Instappen kan dit jaar, na het behalen van het bachelordiploma in september. Ben je op een zucht van dat diploma verwijderd? Geen nood! Je kan nog steeds starten aan de banaba, zolang je geen stage of bachelorproef opneemt.



### Tot ...

Je kan nog het banaba diploma behalen tot 2021-2022. Nadien zal deze specialisatie opleiding onder een andere vorm worden aangeboden. Deze nieuwe opleiding zal even kwalitatief zijn en nog steeds tegemoet komen aan de wettelijke bepalingen met betrekking tot het behalen van een beroepstitel.



## Inschrijvingsgeld

**Niet-beursstudent:** het studiegeld bestaat uit een vast gedeelte van €242,80 en een variabel gedeelte van €11,60 per studiepoint (modeltraject=€938,80)

**Bijna-beursstudent:** het studiegeld bestaat uit een vast gedeelte van €242,80 en een variabel gedeelte van €4,20 per studiepoint (modeltraject=€494,80)

**Beurstariefstudent:** het studiegeld bestaat enkel uit een vast gedeelte van €110,80



## Boeken en cursussen

Gastdocenten leveren hun materiaal aan, dat we afdrukken en bij het begin van de les ter beschikking stellen. De prijs hiervan is ongeveer 50 euro. Je hoeft geen extra boeken aan te kopen.

## NOG VRAGEN?

Contacteer Charlotte  
Zij is de ambassadeur  
van onze opleiding.

charlotte@thomasmore.be  
015 369 260

## NIEUWSGIERIG?

Neem een kijkje op onze  
facebookpagina.

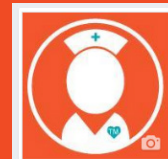

Community  
Verpleegkunde  
Mechelen  
Thomas More  
@TMMvpkalumni



# STUDIEFINANCIERING

Je droomt ervan de bachelor verpleegkunde aan te vatten, maar je vraagt je af hoe je dat financieel rond kan krijgen? Bij verpleegkunde in Thomas More Mechelen stelden we ons die vraag ook! We zochten daarom voor jou uit welke ondersteunende maatregelen mogelijk zijn, los van de gespreide betaling van het inschrijvingsgeld die sowieso voor iedere student geldt en los van de tegemoetkomingen die onze dienst studentenvoorzieningen (STUVO) voor jou in petto heeft.

ONDERSTEUNENDE MAATREGELEN			
OPLEIDING BACHELOR IN DE VERPLEEGKUNDE EN BANABA SPOED EN INTENSIEVE ZORG			
Avondopleiding VIA	Werknemer		Werknemer Prive-ziekenhuis/publieke sector/Ouderenzorg
	Vlaams opleidingsverlof (vroeger educatief verlof)		Vlaams opleidingsverlof (vroeger educatief verlof)
	Tijdskrediet met motief + Vlaams opleidingskrediet (aanmoedigingspremie)		Tijdskrediet met motief + Vlaams opleidingskrediet (aanmoedigingspremie)
	Indien hooggeschoold mogelijk via loopbaanbegeleiding VDAB		Indien hooggeschoold mogelijk via loopbaanbegeleiding VDAB
	Opleidingscheques: Indien hooggeschoold mogelijk via loopbaanbegeleiding VDAB		Opleidingscheques: Indien hooggeschoold mogelijk via loopbaanbegeleiding VDAB
IPSO	Werknemer		Werkzoekende
	Vlaams opleidingsverlof (vroeger educatief verlof)		VDAB-contract (contactpersoon Dorien Eysermans - 014/44 57 82 - dorien.eysermans@vdab.be)
	Tijdskrediet met motief + Vlaams opleidingskrediet (aanmoedigingspremie) indien loopbaanbegeleiding via VDAB		
	Opleidingscheques: indien loopbaanbegeleiding via VDAB		
Brugopleiding Deeltijds	Werknemer zorgsector (minstens 50%)		
	Vlaams opleidingsverlof (vroeger educatief verlof)		
	Tijdskrediet met motief + Vlaams opleidingskrediet (aanmoedigingspremie) mogelijk indien loopbaanbegeleiding via VDAB		
	Opleidingscheques: HBOS-verpleegkundigen komen niet in aanmerking, enkel gebrevetteerde verpleegkundigen t/m 2008-2009 of indien loopbaanbegeleiding via VDAB		
	Opstap naar verpleegkunde (project 360)		
Dagopleiding	Werknemer		Werknemer Zorgsector
	Tijdskrediet met motief + Vlaams opleidingskrediet (aanmoedigingspremie)		Opleidingsproject (project 600):
	Indien hooggeschoold mogelijk via loopbaanbegeleiding VDAB		VDAB-contract (zie IPSO)
	Opleidingscheques: Indien hooggeschoold mogelijk via loopbaanbegeleiding VDAB		geen verpleegkundig diploma bezitten
Brugopleiding Voltijds	Werknemer		
	Tijdskrediet met motief + Vlaams opleidingskrediet (aanmoedigingspremie)		
	indien loopbaanbegeleiding via VDAB		
	Opleidingscheques: HBOS-verpleegkundigen komen niet in aanmerking, enkel gebrevetteerde verpleegkundige t/m 2008-2009 of indien loopbaanbegeleiding via VDAB		
INZO	Werknemer		
	Vlaams opleidingsverlof (vroeger educatief verlof)		
	Tijdskrediet met motief + Vlaams opleidingskrediet (aanmoedigingspremie) indien loopbaanbegeleiding via VDAB		
	Opleidingscheques: indien loopbaanbegeleiding via VDAB		

maandag	31	7	14	21	28	5	12	19	26	2	9	16	23	30	7	14	21	28	4	11	18	25	1	8	15	22	1	8	15	22	29	5	12	19	26	3	10	17	24	31	7	14	21
dinsdag	1	8	15	22	29	6	13	20	27	3	10	17	24	1	8	15	22	29	5	12	19	26	2	9	16	23	2	9	16	23	30	6	13	20	27	4	11	18	25	1	8	15	22
woensdag	2	9	16	23	30	7	14	21	28	4	11	18	25	2	9	16	23	30	6	13	20	27	3	10	17	24	3	10	17	24	31	7	14	21	28	5	12	19	26	2	9	16	23
donderdag	3	10	17	24	1	8	15	22	29	5	12	19	26	3	10	17	24	31	7	14	21	28	4	11	18	25	4	11	18	25	1	8	15	22	29	6	13	20	27	3	10	17	24
vrijdag	4	11	18	25	2	9	16	23	30	6	13	20	27	4	11	18	25	1	8	15	22	29	5	12	19	26	5	12	19	26	2	9	16	23	30	7	14	21	28	4	11	18	25
zaterdag	5	12	19	26	3	10	17	24	31	7	14	21	28	5	12	19	26	2	9	16	23	30	6	13	20	27	6	13	20	27	3	10	17	24	1	8	15	22	29	5	12	19	26
zondag	6	13	20	27	4	11	18	25	1	8	15	22	29	6	13	20	27	3	10	17	24	31	7	14	21	28	7	14	21	28	4	11	18	25	2	9	16	23	30	6	13	20	27
week	36	37	38	39	40	41	42	43	44	45	46	47	48	49	50	51	52	53	1	2	3	4	5	6	7	8	9	10	11	12	13	14	15	16	17	18	19	20	21	22	23	24	25
Lesweek			1	2	3	4	5	6		7	8	9	10	11	12	13							1	2	3	4	5	6	7	8			9	10	11	12	13						
maand	september				oktober				november				december				januari			februari			maart			april			mei			juni											

### Lesactiviteiten & Examens

donderdag 17/09/2020 Onthaaldag Banaba IZS (nieuwe studenten)  
 maandag 21/09/2020 Start 1e semester  
 donderdag hogeschoolcongres docenten? (lesvrij)

dinsdag 12/01/2021 Examen (YG0388)  
 donderdag 14/01/2021 Examen (YG0519)  
 donderdag 21/01/2021 Bachelorproefpresentatie

maandag 10/02/2021 Start 2e semester  
 maandag (Praktijkdag UZA: AJ 21\_22?)

dinsdag 01/06/2021 Examen (YG0485)  
 donderdag 03/06/2021 Examen (YG0062)  
 donderdag 17/06/2021 Bachelorproefpresentatie  
 vrijdag 18/06/2021 Bachelorproefpresentatie

dinsdag 17/08/2021 Examen  
 donderdag 19/08/2021 Examen  
 dinsdag 24/08/2021 Examen  
 donderdag 26/08/2021 Examen  
 vrijdag 27/08/2021 Bachelorproefpresentatie

### Vrije dagen/weeken en vakanties

zaterdag 31/10/2020 - zondag 8/11/2020 Lesvrije week (herfstverlof)

zaterdag 19/12/2020 - zondag 03/01/2021 Kerstverlof

zaterdag 6/02/2021 - zondag 14/02/2021 Lesvrije week

zaterdag 03/04/2021 - zondag 18/04/2021 Paasverlof

zaterdag 01/05/2021 Dag van de arbeid (lesvrij)  
 donderdag 13/05/2021 Hemelvaart (lesvrij)  
 maandag 24/05/2021 Pinkstermaandag (lesvrij)

zaterdag 03/07/2021 - 15/08/2021

### Sluiting hogeschool

Lesdag	Vrijaf
Examendag	Onthaaldag
Reservdag	

### Andere belangrijke data

data volgen ISP open voor studenten

ISP gesloten voor studenten

Laatste dag uitschrijven (teruggave leerkredie

woensdag 27/01/2021 Vrijgave punten  
 donderdag 28/01/2021 Examenbespreking / studentencontact

ISP toepassing open voor studenten  
 ISP gesloten voor studenten  
 Laatste dag uitschrijven (teruggave leerkredie

woensdag 23/06/2021 Vrijgave punten  
 donderdag 24/06/2021 Examenbespreking / studentencontact

woensdag 08/09/2021 Vrijgave punten  
 donderdag 09/09/2021 Examenbespreking / studentencontact

## NOG VRAGEN?



Contacteer Charlotte  
Zij is de ambassadeur van onze opleiding.



[charlotte@thomasmore.be](mailto:charlotte@thomasmore.be)



015 369 260



[www.thomasmore.be/verpleegkunde](http://www.thomasmore.be/verpleegkunde)  
[www.zotvanzorg.be](http://www.zotvanzorg.be)

## NIEUWSGIERIG?

Neem zeker een kijkje op  
onze [facebook](#) of [instagram](#)

Of lees verhalen van echte studenten op  
[www.zotvanzorg.be](http://www.zotvanzorg.be)



Community  
Verpleegkunde  
Mechelen Thomas  
More  
[@TMMvpkalumni](#)