

VIA



B a c h e l o r
V e r p l e e g k u n d e
i n a v o n d o n d e r w i j s

Welkom

- Movie: [Snuif de sfeer op onze campus](#)
- Movie: [Introductie](#) door Daniëlle Van Horenbeeck, opleidingsmanager

De opleiding in een notendop

- Fiche: Bachelor Verpleegkunde in Avondonderwijs
- Movie: [Geef kleur aan je opleiding](#)
- Fiche: maak kennis met het traject 'verpleegkunde in avondonderwijs'
- Movie: [Verpleegkunde in Avondonderwijs](#)

- **Extra info**

- Movie: [Studiemateriaal](#)
- Fiche: wat je moet weten over studiemateriaal
- Movie: [Skillslab](#)
- Movie: [Op stage](#)
- Fiche: hoe zit dat precies met stages?
- Movie: [Go International](#)
- Fiche: internationalisering bij Verpleegkunde
- Fiche: een woordje over studiefinanciering
- Contact



Verpleegkunde (werktraject)

👉 **Professionele bachelor Verpleegkunde** > in avondonderwijs (VIA) > Mechelen

MAAK DE SPRONG NAAR VERPLEEGKUNDE

- VIA of **Verpleegkunde in avondonderwijs** is een traject voor werkstudenten.
- Heb je **een hart voor zorg en wetenschap**, wil je het verschil maken?
- Ben je sociaal, verantwoordelijk en meevoelend? Wil je anderen helpen?
- Kies je bewust voor een beroep waarin **teamwerk belangrijk** is.
- Ben je gretig om te blijven leren en groeien?
- Als verpleegkundige combineer je technische zorg, sociale vaardigheden en toewijding.
- Het is een **veelzijdig, boeiend beroep** met veel verantwoordelijkheid.
- Onze opleiding stoomt je klaar voor deze uitdagende job.
- Je werkervaring of vooropleiding wordt een plus voor jou als verpleegkundige.
- Lesmomenten in de avond bieden je de mogelijkheid om de **combinatie werk-gezin-studie** te realiseren.
- In een normale studieduur van **8 semesters** kan je jouw bachelordiploma in de Verpleegkunde behalen.

DE JOB VAN JE LEVEN

Je kan als verpleegkundige aan de slag

- in de thuiszorg
- in een bedrijf
- in een algemeen of universitair ziekenhuis
- in de geestelijke gezondheidszorg
- in een groepspraktijk (eerstelijnszorg)

- als zorgondernemer
- ...



SKILLSLAB EN IMMERSIVE ROOM

In een oefenlabo met immersive room, VR-technologie en levensechte poppen doe je veilig en toch realistisch ervaring op. Innovatie en technologie ten dienste van mens en leerkanalen. Patiëntveiligheid en studentveiligheid zijn immers van groot belang.



INTERNATIONALISERING VOOR IEDEREEN!

Voel jij het kriebelen als je aan **buitenlandse stage** denkt? Lijkt zorgen voor nieuwkomers in eigen land je spannend en uitdagend? Onze omgeving is divers. Omdat elke zorgvrager verdient dat jij er klaar voor bent, brengen wij de wereld naar jou!



RUIMTE OM TE PLANNEN

Met een beperkte contactmomenten en vaste lesmomenten in de avond kan jij je studietijd zelf inplannen. **Studeren en leven** constructief **combineren** is de doelstelling.



Meer weten?

Surf naar thomasmore.be/ba-vpk-wsa-me

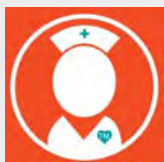

Charlotte
Ambassadeur
+32 15 36 92 60
charlotte@thomasmore.be

fb.com/VerpleegkundeEnVroedkunde.ThomasMoreBE/

#wearemechelen

Campus De Vest
Zandpoortvest 60 - 2800 Mechelen
thomasmore.be/devest

THOMAS
MORE

OPBOUW

Fase 1 en 2 | De eerste vier semesters van de opleiding focussen op kennis en vaardigheidsontwikkeling. Je legt een stevige wetenschappelijke basis. Je maakt kennis met het werkveld en je zet je eerste stappen in de praktijk. Vanaf fase 2 maak je keuzes en geef je zelf kleur aan je opleiding. Uit een ruim aanbod van keuzevakken kies jij wat best past bij je toekomstbeeld om zo je blik op de zorg te verruimen.

Fase 3 en 4 | Het tweede blok van 4 semesters wordt een intensieve jobtraining. Jij investeert heel wat tijd in je stage, gecoacht door docenten en mentoren. Je ervaart wat het is om in alle aspecten verpleegkundige te zijn. De focus ligt steeds meer op gespecialiseerde kennis en je eigen interesses. Je ervaring en kennis worden zo een springplank naar de arbeidsmarkt.

| | Fase | 1 | 2 | 3 | 4 |
|---|------|----|---|---|---|
| VERPLEGINGSWETENSCHAPPEN | | | | | |
| Theorie van de verpleegkunde | | 3 | | | |
| Verpleegkundige vaardigheden | | 7 | | | |
| Verpleegkundige diagnostiek en interventies | | 11 | 4 | 4 | |
| Evidence based nursing | | | 3 | 3 | |
| Module ouderen | | | 4 | | |
| Module kinderen | | | 4 | | |
| Module somatische gezondheidszorg | | | 4 | | |
| Module geestelijke gezondheidszorg | | | 3 | 3 | |
| Module sociale gezondheidszorg | | | 3 | | |
| Module chronische zorg | | | 3 | | |
| Module moeder en kind | | | | 3 | |
| Module transmurale zorg | | | | 3 | |
| Verpleegkundig management | | | | 3 | |
| Keuzevakken (verbredend) | | | 3 | 3 | |
| Keuzevakken (verdiepend) | | | | | 8 |
| BIOMEDISCHE WETENSCHAPPEN | | | | | |
| Voedings- en dieetleer | | 3 | | | |

| | Fase | 1 | 2 | 3 | 4 |
|---|------|----|---|----|----|
| Anatomie - fysiologie - pathologie | | 8 | 3 | | |
| Microbiologie en hygiëne | | 3 | | | |
| Psychopathologie | | | 3 | | |
| Klinisch redeneren | | | | 3 | |
| PSYCHOSOCIALE WETENSCHAPPEN | | | | | |
| Inleiding tot de psychologie | | 3 | | | |
| Wijsbegeerte - ethiek - religie, zingeving en levensbeschouwing | | 3 | 3 | | 3 |
| Preventie | | | 3 | | |
| Communicatie | | 3 | 3 | 3 | |
| Gezondheidspsychologie | | | 3 | | |
| Ontwikkelingspsychologie | | | | 3 | |
| Recht | | 3 | | | |
| E-health | | | | | 3 |
| INTEGRATIE | | | | | |
| Tri-P | | 3 | 3 | 3 | 1 |
| Stage | | 10 | 7 | 27 | 36 |
| EBN-proof | | | | | 6 |
| Klinisch VPK redeneren | | | | | 3 |

Studiepunten drukken uit hoeveel uren je gemiddeld nodig hebt om de leerstof te verwerken (incl. lessen). Reken voor 1 studiepunt ongeveer 25 à 30 uren. Programma onder voorbehoud.

DOELPUBLIEK

Je hebt een Diploma Secundair Onderwijs of je hebt met succes een toelatingsproef hoger onderwijs afgelegd. Met een master- of bachelordiploma kom je in aanmerking voor eerder verworven kwalificaties (evc).

“Een belangrijke troef van VIA is dat je werk en studie kan combineren. Dat is haalbaar. Je moet alleen willen studeren en doorbijten als het even moeilijk is” - Allen

GEEF NET ALS NILS, MAARTJE EN VANESSA KLEUR AAN JOUW TRAJECT!

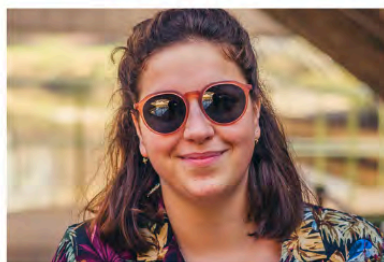

ONTDEK HUN VERHALEN OP: WWW.ZOTVANZORG.BE

HET ACADEMIEJAAR IN VOGELVLUCHT (FASE 1)

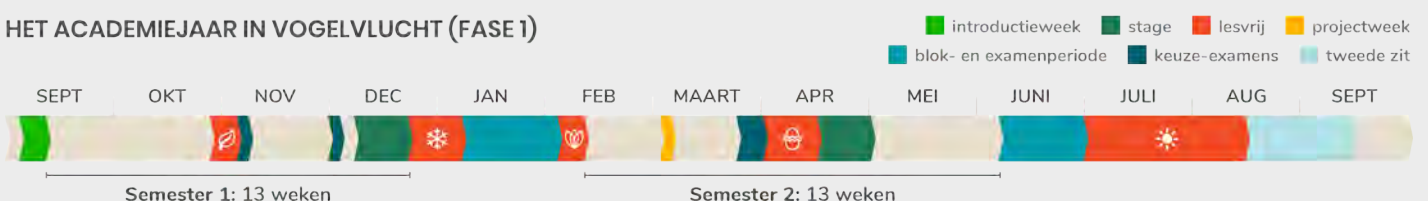



Welkom bij **VIA**
Bachelor **V**erpleegkunde
In **A**vondonderwijs
Thomas More Mechelen



Eerlijke opleiding:
goede communicatie
naar moeilijkheid
van de opleiding.
What you see is
what you get! ♡

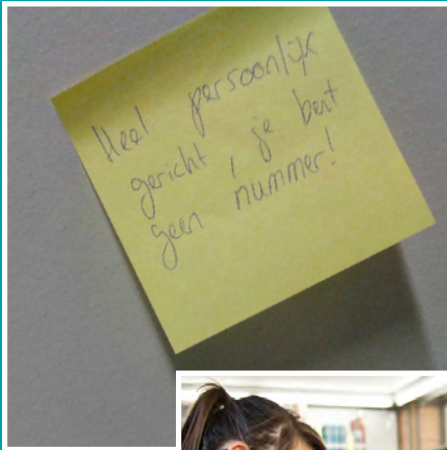

MECHELEN

4
CAMPUSSEN

60
OPLEIDINGEN

6746
STUDENTEN

POSITIEVE ERVARING

PERSOONLIJKE BEGELEIDING
DIVERSE STAGE-ERVARINGEN
VEEL OEFENKANSEN
PROJECTEN EN STUDIEBEZOeken
LEERZORGCENTRUM
FLEXIBEL TRAJECT
STAGE VANAF FASE 1



800 M



Bereikbaar?

Twee treinstations op wandelafstand
en een parking naast de deur.

Mechelen heeft de troeven van een studentenstad en de
gezelligheid van een cultuurstad.
Er valt altijd iets te **beleven!**

Een goede **voorbereiding** is goud waard!
Met een zomercursus en onthaalavond
helpen we je met plezier uit de startblokken.

Beleef het echt!
Naast oefenkansen in een **modern** labo trekken we ook de
wijde wereld in met reanimatiesessies in het station,
een welzijnsmarkt in de stad ...

In de **immersive room** oefen jij in een levensechte
omgeving. De beste oefenkansen,
voor de beste verpleegkundigen van morgen.

Veel zien en ook **verdiepen!**
Met een combinatie van korte en lange stages verken
je veel domeinen en heb je ook ruimte om echt
verantwoordelijkheden op te nemen.





GEEF JEZELF KLEUR

KIJK BREED

Keuzevakken die je blik verruimen

ZOOM IN

Verdiepende kennis in functie van je interesses

Tri-P

Persoonlijk en Professioneel groeiProject

STAGE

Gepersonaliseerd stagetraject

Ruimte voor keuzes

Groeien in stages



BASIS

Psychosociale Wetenschappen

Biomedische Wetenschappen

Verplegingswetenschappen

Een generieke opleiding?!

Een stevige basis



BACHELORPROOF

Tri-P traject

Een persoonlijk groeiproces

EBN-proef

Een werk op jouw maat, aansluitend bij jouw traject

Klinisch redeneren

Integratie van theorie en praktijk

Eindstage

Junior collega

BachelorPROOF



BASIS

Psychosociale Wetenschappen

Communicatie, psychologie, preventie en e-health, wijsbegeerte, recht, ethiek, religie levensbeschouwing en zingeving

Biomedische Wetenschappen

Anatomie, fysiologie, pathologie, geriatrische, pediatrie en psychopathologie, voedings- en dieetleer, microbiologie en hygiëne, klinisch redeneren

Verpleegwetenschappen

Verpleegkundige diagnostiek en interventies, verpleegkundige vaardigheden, evidence based nursing, klinisch verpleegkundig redeneren, verpleegkundig management, theorie van de verpleegkunde, modules ouderen, kinderen, sociale gezondheidszorg en geestelijke gezondheidszorg, chronische zorg, transmurale zorg, moeder en kind

Verpleegwetenschappen vormen de **kern** van je opleiding.
Ondersteund door biomedische en psychosociale ontstaat een solide basis.
Een volwaardig basispakket op weg naar een **generiek** diploma verpleegkunde.

GEEF JEZELF KLEUR



KIJK BREED

... keuzevakken die je blik verruimen



ZOOM IN

... verdiepende kennis aansluitend bij jouw interesses



TRI-P

... persoonlijk en professioneel groeiproject



STAGE

... aan de slag in het werkveld

TRI-P

Professioneel en Persoonlijk groeiProject



Trip 1

Zelfzorg als
verpleegkundige

Trip 2

Ontdek je
internationale
vaardigheden

Trip 3

Toets je kennis met
de voortgangstoets

Palliatieve avonden,
samen de zorg bij lijden
en pijn verkennen

Digitaal portfolio

Trip 4

Smelt je troeven uit
trip 1, 2 en 3 samen

Toon jezelf als de
verpleegkundige
die jij bent



Start

Omdat jij droomt van verpleegkunde, kan je vanaf semester 1 op stage. Proeven van het echte werk!



Keuzestage

Jij maakt je stagetraject tot jouw traject. Al vanaf het derde jaar kan je een keuzestage aanvragen.

Ruim aanbod

Een ruim aanbod van stageplaatsen in binnen- en buitenland zowel in intra- als extramurale zorg, geeft je vrijheid.

6 weken

3 weken

21 weken

28 weken

Stagetraject





Klinisch redeneren



Tri-P



BACHELORPROOF

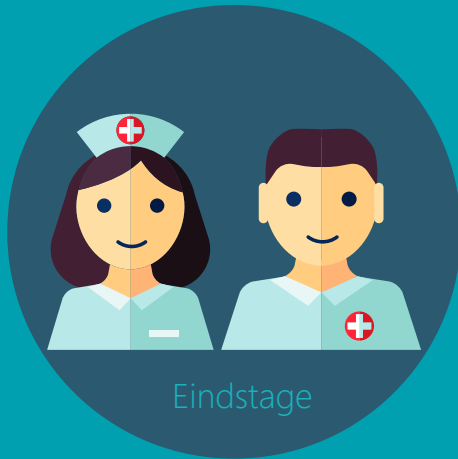

Eindstage

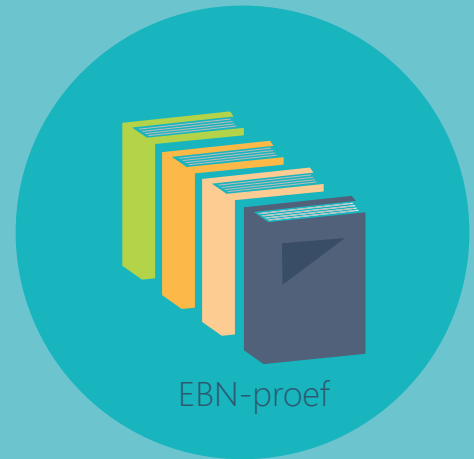

EBN-proef

Ontmoet de wereld

Je maakt deel uit van een diverse klasgroep. Met en zonder studie-ervaring, mama, single, werkend en werkzoekend, jong en al wat ouder, met professionele, persoonlijke of geen ervaring in de zorg ... ze zitten naast je op de schoolbanken.

Wat ons allemaal bindt, is de droom om een fantastische verpleegkundige te zijn!



Dinsdagavond + Donderdagavond

Met vaste lesmomenten op dinsdagavond en donderdagavond tussen 18.30u en 21.45u bieden we je structuur. Zo wordt combineren met werk en gezin haalbaar.

Een bezoek aan het skillslab kan je vrij plannen.



Klein en groot

Een gepersonaliseerde en begeleidende aanpak maakt de grote stap wat kleiner.

Trajectbegeleider, zorgcoördinator, ombudsmedewerker en de docenten zetten hun schouders onder 'onze' opleiding.

Aandacht voor begeleiding maakt de stap naar de hogeschool, of de stap terug naar school wat minder spannend.



Zomercursus

Wat kennis oprispen van anatomie, chemie of medisch rekenen? Dat kan tijdens de zomercursus. Docenten uit onze opleiding nemen je mee op weg, zodat je meteen mee bent tijdens de eerste lessen.

Natuurlijk is het ook de uitgelezen kans om alvast kennis te maken met enkele van je medestudenten.



STUVO

Studentenvoorzieningen staan je bij met raad en daad voor al je vragen over huisvesting, studieproblemen, administratie, studiefinanciering, recreatie ...

EN ER IS MEER ...

Een quiz, een gratis koffiehoeke op lesavonden ...

Studenten en docenten organiseren samen activiteiten om het naast leerrijk ook gezellig te maken.



JAMES

Geen idee waar je met je vraag terecht moet? Een fiets huren? Een locker reserveren? James staat steeds voor je klaar!

ZORGCOÖRDINATOR

De zorgcoördinator is het aanspreekpunt voor studeren met faciliteiten. Heb je een andere moedertaal, heb je een leerstoornis ... dan voorziet de zorgcoördinator de begeleiding en ondersteuning die je nodig hebt.

STUDENTENPLATFORM

Studenten hebben een eigen stem in de opleiding. Het studentenplatform is een afvaardiging van studenten die op regelmaat met de verantwoordelijken van de opleiding in gesprek gaat.



“ Ik vind de opleiding verpleegkunde door Thomas More Mechelen uitstekend en origineel gebracht met goeie lesgevers en met ook veel aandacht voor de persoonsontwikkeling en voor wat leeft in de samenleving. ”

- Philippe -

Inschrijvingsgeld

Niet-beursstudent: het studiegeld bestaat uit een vast gedeelte van €245,20 en een variabel gedeelte van €11,70 per studiepunt (modeltraject=€947,20)*

Bijna-beursstudent: het studiegeld bestaat uit een vast gedeelte van €245,20 en een variabel gedeelte van €4,30 per studiepunt (modeltraject=€503,20)*

Beurstariefstudent: het studiegeld bestaat enkel uit een vast gedeelte van €111,90*

* te indexeren



Stage-uniformen

Keuze tussen aankoop op school of gebruik eigen witte uniformen mits aankoop logo van de school.

Boeken en cursussen

Handboeken: aan te kopen via Acco, ook te ontlene in de bibliotheek of aan te kopen via tweedehandsboekensites

Cursussen: online op Canvas

INSCHRIJVEN

www.thomasmore.be/inschrijven

Online van thuis of je maakt een digitale voorinschrijving en komt nadien langs bij James om je inschrijving te vervolledigen. Je vindt de openingsuren van James op de website.

BESLIST

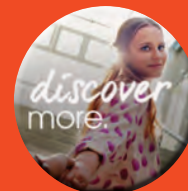

TWIJFELS

JE BLIJFT WELKOM!

Bezoek een **infodag**:

| | |
|----------------|---------------------------------------|
| za 6 maart | opencampusdag |
| za 24 april | opencampusdag |
| wo 26 juni | opencampusdag start inschrijvingen |
| wo 8 september | infoavond |

Probeer een **open lesdag**: openles.thomasmore.be

Stuur ons je vraag:
charlotte@thomasmore.be

Volg onze Facebook-pagina:
Community Verpleegkunde Mechelen Thomas More

Of kijk mee op Instagram:
[verpleegkunde_mechelen](https://www.instagram.com/verpleegkunde_mechelen)

Lees mee op www.zotvanzorg.be

Jaarkalender 2021 - 2022

Bachelor Verpleegkunde via avondopleiding (VIA)
AJ 2021 - 2022

| | | | | | | | | | | | | | | | | | | | | | | | | | | | | | | | | | | | | | | | | | | | | | | | | |
|-----------|-----------|----|----|----|---------|----|----|----|----------|---|----|----|----------|----|----|----|---------|----|---|---|----------|--|--|--|-------|--|--|----|-------|----|----|----|-----|----|----|---|------|----|----|----|---|--|--|--|--|--|--|--|
| maandag | 30 | 8 | 13 | 20 | 27 | 4 | 11 | 18 | 25 | 1 | 9 | 15 | 22 | 29 | 6 | 13 | 20 | 27 | 3 | X | | | | | | | | 7 | 14 | 21 | 28 | 4 | 11 | 18 | 25 | 2 | 9 | 16 | 23 | 30 | X | | | | | | | |
| dinsdag | 31 | 7 | 14 | 21 | 28 | 5 | 12 | 19 | 26 | 2 | 9 | 16 | 23 | 30 | 7 | 14 | 21 | 28 | 4 | X | | | | | | | | 8 | 15 | 22 | 29 | 5 | 12 | 19 | 26 | 2 | 9 | 16 | 23 | 30 | X | | | | | | | |
| woensdag | 1 | 8 | 15 | 22 | 29 | 6 | 13 | 20 | 27 | 3 | 10 | 17 | 24 | 1 | 8 | 15 | 22 | 29 | 5 | X | | | | | | | | 9 | 16 | 23 | 30 | 6 | 13 | 20 | 27 | 4 | 11 | 18 | 25 | 2 | X | | | | | | | |
| donderdag | 2 | 9 | 16 | 23 | 30 | 7 | 14 | 21 | 28 | 4 | 11 | 18 | 25 | 2 | 9 | 16 | 23 | 30 | 6 | X | | | | | | | | 10 | 17 | 24 | 31 | 7 | 14 | 21 | 28 | 5 | 12 | 19 | 26 | 3 | X | | | | | | | |
| vrijdag | 3 | 10 | 17 | 24 | 1 | 8 | 15 | 22 | 29 | 5 | 12 | 19 | 26 | 3 | 10 | 17 | 24 | 31 | 7 | X | | | | | | | | 11 | 18 | 25 | 1 | 8 | 15 | 22 | 29 | 6 | 13 | 20 | 27 | 4 | X | | | | | | | |
| zaterdag | 4 | 11 | 18 | 25 | 2 | 9 | 16 | 23 | 30 | 6 | 13 | 20 | 27 | 4 | 11 | 18 | 25 | 1 | 8 | X | | | | | | | | 12 | 19 | 26 | 3 | 10 | 17 | 24 | 31 | 7 | 14 | 21 | 28 | 5 | X | | | | | | | |
| zondag | 5 | 12 | 19 | 26 | 3 | 10 | 17 | 24 | 31 | 7 | 14 | 21 | 28 | 5 | 12 | 19 | 26 | 2 | 9 | X | | | | | | | | 13 | 20 | 27 | 4 | 11 | 18 | 25 | 1 | 8 | 15 | 22 | 29 | 6 | X | | | | | | | |
| maand | september | | | | oktober | | | | november | | | | december | | | | januari | | | | februari | | | | maart | | | | april | | | | mei | | | | juni | | | | | | | | | | | |

lesavond (18u30 - 21u45)

examenperiode

een beperkt aantal lesavonden kunnen worden bijgepland t.t.v. de losse/dagse comacouren
skilflabmomenten z/n/n niet/taeergegeven op bovenstaande jaarkalender

16 september 18.30 21.45 onthaalmoment

Studeren doe je niet alleen!
Familieavond oktober 2021

[Kalender onder voorbehoud van wijzigingen]

Programma

BACHELOR IN DE VERPLEEGKUNDE TMMA - 240 SP avondopleiding

| modeltraject 1 | | | studiepunten | | | studiepunten | | | studiepunten | | |
|---|-------|-------|--------------------------------------|------|-------|------------------------------|-------|------|--------------|--------|--|
| verplegingwetenschappen | sem 1 | sem 2 | biomedische wetenschappen | sem1 | sem 2 | psychosociale wetenschappen | sem 1 | sem2 | integratie | sem1+2 | |
| Theorie van de verpleegkunde | 3 | | Microbiologie en hygiëne | 3 | | Inleiding tot de psychologie | 3 | | TRI-P 1 | 3 | |
| Verpleegkundige vaardigheden | 7 | | Voeding-en dieetleer | 3 | | Wijsbegeerte | 3 | | Stage 1 | 8 | |
| Verpleegkundige diagnostiek en interventies 1 | 5 | | Anatomie - fysiologie - pathologie 1 | 4 | | Recht | 3 | | | | |
| Verpleegkundige diagnostiek en interventies 2 | | 6 | Anatomie -fysiologie - pathologie 2 | | 4 | Communicatie 1 | | 3 | | | |

| modeltraject 2 | | | studiepunten | | | studiepunten | | | studiepunten | | |
|---|-------|-------|--------------------------------------|-------|------|-----------------------------|------|------|----------------|---------|--|
| verplegingwetenschappen | sem 1 | sem 2 | biomedische wetenschappen | sem 1 | sem2 | psychosociale wetenschappen | sem1 | sem2 | integratie | sem 1+2 | |
| Verpleegkundige diagnostiek en interventies 3 | 4 | | Anatomie - fysiologie - pathologie 3 | 3 | | Gezondheidspsychologie | 3 | | TRI-P 2 | 3 | |
| Evidence Based Nursing 1 | 3 | | Psychopathologie | | 3 | Communicatie 2 | 3 | | Stage 2 en | 7 | |
| Modules | | | Modules | | | Preventie | 3 | | projectavonden | | |
| Module chronische zorg | | 3 | Ouderen | | 2 | Ethiek | 3 | | | | |
| Ouderen | | 2 | Kinderen | | 2 | | | | | | |
| Kinderen | | 2 | Somatische gezondheidszorg | | 2,5 | | | | | | |
| Somatische gezondheidszorg | | 1,5 | | | | | | | | | |
| Geestelijke gezondheidszorg 1 | | 3 | | | | | | | | | |
| Sociale gezondheidszorg | | 3 | | | | | | | | | |
| keuze-OPO (verbredend) | | 3 | | | | | | | | | |

| modeltraject 3 | | | studiepunten | | | studiepunten | | | studiepunten | | |
|---|-------|-------|---------------------------|-------|------|-----------------------------|-------|------|--------------|---------|--|
| verplegingwetenschappen | sem 1 | sem 2 | biomedische wetenschappen | sem 1 | sem2 | psychosociale wetenschappen | sem 1 | sem2 | integratie | sem 1+2 | |
| Verpleegkundige diagnostiek en interventies 4 | 4 | | klinisch redeneren | | 3 | Ontwikkelingspsychologie | 3 | | TRI-P 3 | 3 | |
| module geestelijke gezondheidszorg 2 | 3 | | | | | Communicatie 3 | 3 | | Stage 3 | 28 | |
| EBN 2 | 3 | | | | | | | | | | |
| Verpleegkundig management | | 3 | | | | | | | | | |
| Module moeder en kind | | 3 | | | | | | | | | |
| Module transmurale zorg | | 3 | | | | | | | | | |
| keuze-OPO (verbredend) | | 3 | | | | | | | | | |

| modeltraject 4 | | | studiepunten | | | studiepunten | | | studiepunten | | |
|-------------------------|-------|-------|---------------------------|-------|------|-----------------------------|-------|------|------------------------|---------|--|
| verplegingwetenschappen | sem 1 | sem 2 | biomedische wetenschappen | sem 1 | sem2 | psychosociale wetenschappen | sem 1 | sem2 | integratie | sem 1+2 | |
| Keuze-OPO (verdiepend) | 5 | | | | | preventie en e-health | 3 | | TRI-P 4 | 1 | |
| keuze-OPO (verdiepend) | 3 | | | | | RZL | 3 | | Stage 4 | 37 | |
| | | | | | | | | | EBN-proef | 6 | |
| | | | | | | | | | klinisch VPK redeneren | 3 | |

[Programma onder voorbehoud van wijzigingen]

NOG VRAGEN?

Contacteer Charlotte
Zij is de ambassadeur
van onze opleiding.

charlotte@thomasmore.be
015 369 260

NIEUWSGIERIG?

Neem een kijkje op onze
facebook of instagram.



Community
Verpleegkunde
Mechelen
Thomas More
@TMMvpkalumni

Studiemateriaal

Wat stelt de hogeschool je voor de bacheloropleiding verpleegkunde ter beschikking? En wat dien je zelf aan te kopen? Een overzicht.



CURSUSSEN

De hoorcolleges zijn, net als de praktijklessen, een wezenlijk onderdeel van je opleiding. Ze geven jou de theoretische basis die je nodig hebt om als verpleegkundige aan de slag te gaan.

Digitaal leerplatform

Thomas More Mechelen gebruikt een globaal elektronisch leerplatform Canvas, de ideale digitale omgeving om informatie met jou uit te wisselen. Elk vak heeft een eigen tegel waarachter relevante cursusinformatie beschikbaar is. Jij ziet enkel de 'vak'-tegels waarvoor jij bent ingeschreven.

De docenten delen het digitale cursusmateriaal met jou. Je kan de cursussen digitaal raadplegen of ze afprinten. Dat laatste kan op printers binnen de Thomas More-hogeschool, via een printkrediet dat jij op je studentenkaart kan opladen.

Naast de cursus vind je op Canvas nog veel meer studiemateriaal:

- presentaties
- e-learningmodules
- instructiefilmpjes, ...

Handboeken

Het digitale cursusmateriaal wordt in veel gevallen aangevuld met handboeken. Jij bestelt deze voor aanvang van het academiejaar waarna je boeken thuis geleverd worden. Je kan ze ook tweedehands aankopen en van de meeste handboeken staat een uitleenexemplaar beschikbaar in onze bib.



PRAKTIJK

In praktijkcolleges leer je de verpleegtechnische en sociaal-emotionele vaardigheden aan zodat je goed voorbereid op stage kan gaan in ziekenhuizen, woonzorgcentra of bij de thuisverpleging.

Skillslab

Oefenen, oefenen, oefenen... is hierbij essentieel. Dat doe je zowel in groep als individueel, in het skillslab en thuis. In het skillslab worden verschillende settings nagebootst, er staan ziekenhuisbedden en de patiënten zijn poppen. Hier worden in de eerste plaats technische vaardigheden – aanprikken van een infuus, wondzorg en een bedbad – aangeleerd en geoefend.

Per academiejaar koop jij een materiaalzak met daarin het basismateriaal dat gebruikt wordt in de praktijkvakken. Daarmee kan je vlot de aangeleerde technieken verder inoefenen. Dit doe je zelfstandig waarbij de instructiefilmpjes, aangeboden via Canvas, een handige leidraad vormen.

Een materiaalzak kost in het 1e en 2e jaar: 45 euro

3e jaar: 15 euro

4e jaar: niets

High tech immersive room

Niet alle vaardigheden kunnen geleerd worden in een skillslab. Het inspelen op concrete situaties oefenen we in simulatietrainingen. Dat kan een rollenspel zijn of een sessie in onze immersive room. Technologie laat ons toe om in die ruimte de werkelijkheid levensecht te benaderen. Zo ervaar je bijvoorbeeld een reanimatie in virtuele realiteit. Het inoefenen van realistische scenario's is dus naadloos geïntegreerd binnen de opleiding.

STAGE

Een belangrijk onderdeel van je opleiding tot verpleegkundige is de stage. Daar komen theorie en praktijk samen.

GEEF KLEUR AAN JE STAGE

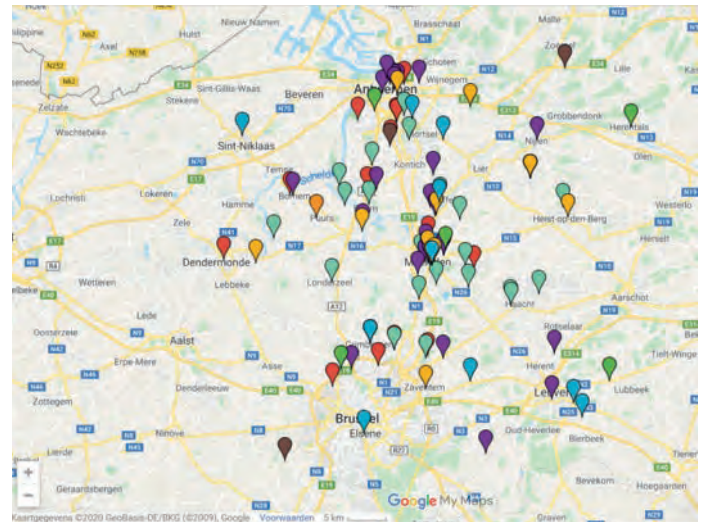

Hoeveel stage?

Je loopt stage doorheen de vier jaren van onze bacheloropleiding en je begint daarmee al in het eerste semester van het eerste jaar. Elke stage wordt begeleid door verpleegkundigen op de stageplaats (mentoren) en een docent van de hogeschool, met leer- en werkbegeleiding in het eerste jaar.

Het aantal stageweken neemt jaar na jaar toe: van twee keer drie weken in het eerste jaar tot twee keer 11 weken in het vierde jaar. Tegelijkertijd evolueer je van 'basisstages' in verschillende domeinen naar keuzestages en verdiepende stages.

Waar loop je stage?

Als hogeschool hebben we overeenkomsten met verschillende zorginstellingen in de provincies Antwerpen en Vlaams-Brabant: ziekenhuizen, waaronder twee universitaire, maar ook woonzorgcentra, thuiszorg... Een overzicht vind je via stageplaatsen.zotvanzorg.be. Aan het begin van het academiejaar maak je een keuze uit de lijst: je kan je voorkeur aangeven en op basis daarvan krijg je een stageplaats toegewezen. Daarbij wordt onder meer rekening gehouden met je woonplaats. En naarmate je groeit in je traject, krijg je meer inspraak en kan je in overleg met de stagecoördinatoren jouw opleiding kleur geven. En voor degenen die een stuk van de wereld willen zien: ook een [buitenlandse stage](#) behoort tot de mogelijkheden. Dit kan zowel binnen Europa als daarbuiten.

Wat is een stage-opdracht?

Bij een stage horen stage-opdrachten die ervoor zorgen dat je theorie en praktijk verdiepend aan elkaar kan koppelen. Zo verzamel je op je eerste stage bijvoorbeeld informatie uit verschillende bronnen over twee zorgvragers. Nadien maak je daarvan een verslag. Heb je vragen of ondervind je problemen, dan kan je steeds terecht bij jouw stagebegeleider.

Wat heb je nodig voor de stage?

- Stage-uniform + reserve-uniform. De hogeschool heeft eigen uniformen, die je bij het begin van het academiejaar kan aankopen.
- Uurwerk met secundewijzer
- Rode-blauwe-groene-zwarte balpen
- Kleine schaar
- Notaboekje
- Hangslot (kleiding locker)
- Stevige, gemakkelijke schoenen: afwasbaar, vooraan gesloten en met een riempje achteraan





Go International!

Verpleegkunde is helemaal jouw ding? Je houdt ook van een uitdaging? Je wil graag reizen en de wereld ontdekken? Dan zit je goed bij onze bacheloropleiding Verpleegkunde.

“Je komt terug met een koffer vol ervaringen, een rugzak voor het leven”

Björn Van de Staey



We leiden je op tot een bekwame verpleegkundige die in verschillende settings aan de slag kan. En we bieden je de kans om erop uit te trekken en ervaringen op te doen buiten je eigen stad en land. Sterker nog: we stimuleren dat.

Ontdek de wereld!

Onze samenleving is erg divers. Boeiend, interessant en complex. In de bacheloropleiding Verpleegkunde vinden we het belangrijk dat je daarmee leert omgaan. Dat zit als een rode draad verweven in het hele opleidingsprogramma. Als student kan jij hiermee op twee manieren aan de slag.

@home

Binnen de verschillende opleidingsonderdelen (vakken) bouw je interculturele kennis op, leer je omgaan met diversiteit en openstaan voor nieuwe ervaringen.

Tijdens de International Days maak je kennis met buitenlandse docenten en studenten. Je kan een project uitwerken samen met internationale partners of buddy worden van een buitenlandse student.

In het buitenland

Als student verpleegkunde stimuleren wij je om in het buitenland nieuwe horizons te verkennen.



Onze troeven

Internationalisering voor iedereen
Op maat van jouw interesses
Een gevarieerde waaier aan bestemmingen
Grote openheid voor je eigen voorstellen en plannen
Persoonlijke begeleiding en ondersteuning bij het uitwerken van je plannen

Je kan een gezondheidscongres bijwonen of meegaan op een inleefreis. Zoek je een uitdaging binnen Europa? Dan kan je bijvoorbeeld op stage in Frankrijk, Spanje, Letland, Finland en vele andere landen. Maar ook ver daarbuiten kan je aan de slag. Denk aan Afrika of de Caraïben... Inpakken en wegwezen maar!

“Ik heb in Tanzania geleerd hoe je met weinig middelen veel kunt doen”

Els Palmans

International Nursing Track (INT)

Wil je nog verder gaan op het internationale pad? Dan kies je voor de International Nursing Track. In dit traject gaat het niet om extra studiepunten, wel om de keuzes die jij maakt binnen het curriculum. Je bewandelt dezelfde paden als alle andere studenten, alleen ga jij een flinke stap verder in je internationale engagement.

@home

Binnen de opleidingsonderdelen kies je expliciet voor een internationale focus. Je zet dus waar mogelijk je internationale bril op.



In het buitenland

Het spreekt vanzelf dat je als INT-student stage loopt in een diverse en/of internationale context. Dat kan in België, in een Europees land of een ander continent.

Certificaat

Heb je op deze manier 60 studiepunten internationaal gekleurd? Dan ontvang je een certificaat als bewijs dat je dit specifieke verdiepingstraject met succes hebt afgerond.

FAQ

Wie kan instappen in de International Nursing Track?

Elke student verpleegkunde kan instappen in de INT.

Kan je er ook uitstappen?

Dat kan zeker. Je kan te allen tijde besluiten dat je het traject niet verderzet.

Wat kost het?

Studeren en stage lopen in het buitenland is duurder dan thuisblijven. Er bestaan echter beurzen en je kan een toelage aanvragen. Het International Office van Thomas More kan je daarbij helpen. Daar tegenover staat dat buitenlandse stages je verrijken en doen groeien als persoon.

Meer info?

int.zotvanzorg.be

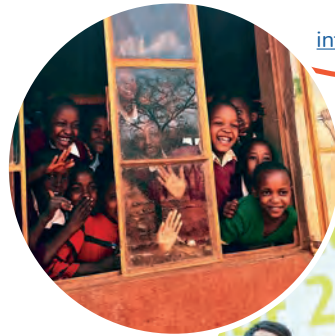

Benieuwd naar de buitenlandse ervaringen van studenten?
Kijk op www.zotvanzorg.be

CONTACT

Cindy Heremans

International Coordinator
cindy.heremans@thomasmore.be
015 36 91 38

Wendy de Vaal

International Coordinator
wendy.devaal@thomasmore.be
015 68 85 78



THOMAS
MORE

THOMAS MORE-HOGESCHOOL
ZANDPOORTVEST 60
2800 MECHELEN

STUDIEFINANCIERING

Je droomt ervan de bachelor verpleegkunde aan te vatten, maar je vraagt je af hoe je dat financieel rond kan krijgen? Bij verpleegkunde in Thomas More Mechelen stelden we ons die vraag ook! We zochten daarom voor jou uit welke ondersteunende maatregelen mogelijk zijn, los van de gespreide betaling van het inschrijvingsgeld die sowieso voor iedere student geldt en los van de tegemoetkomingen die onze dienst studentenvoorzieningen (STUVO) voor jou in petto heeft.

| ONDERSTEUNENDE MAATREGELEN | | | |
|---|---|---|--|
| OPLEIDING BACHELOR IN DE VERPLEEGKUNDE EN BANABA SPOED EN INTENSIEVE ZORG | | | |
| | Werknemer | Werknemer Prive-ziekenhuis/publiek sector/Ouderenzorg | |
| Avond- opleiding VIA | Vlaams opleidingsverlof en educatief verlof (werknemer Brussels Gewest) | Vlaams opleidingsverlof en educatief verlof (werknemer Brussels Gewest) | |
| | Tijdskrediet met motief + Vlaams opleidingskrediet (aanmoedigingspremie) | Tijdskrediet met motief + Vlaams opleidingskrediet (aanmoedigingspremie) | |
| | Indien hooggeschoold mogelijk via loopbaanbegeleiding VDAB | Indien hooggeschoold mogelijk via loopbaanbegeleiding VDAB | |
| | Opleidingscheques: indien hooggeschoold mogelijk via loopbaanbegeleiding VDAB | Opleidingscheques: Indien hooggeschoold mogelijk via loopbaanbegeleiding VDAB | |
| | #Kiesvoordeorzorg: enkel mogelijk in een latere fase mits overstap naar dagopleiding | Opleidingsproject (project 600): geen verpleegkundig diploma bezitten en enkel mogelijk in een latere fase mits overstap naar dagopleiding OF | |
| | Randstad Medical Academy https://www.randstad.be/nl/carriere/carrieretips/realiseer-je-droom-word-verpleegkundige/ | Opstap naar verpleegkunde (project 360). Minimum 9 maanden anciënniteit hebben in instelling PC330. Houders diploma hoger onderwijs enkel in privé-ziekenhuis | |
| IPSO | Werknemer | Werknemer Privé-ziekenhuis | Werkzoekende |
| | Vlaams opleidingsverlof en educatief verlof (werknemer Brussels Gewest) | Vlaams opleidingsverlof en educatief verlof (Brussels G.) | VDAB-contract |
| | Tijdskrediet met motief + Vlaams opleidingskrediet (aanmoedigingspremie) | Tijdskrediet met motief + Vlaams opleidingskrediet | contactpersoon Dorien Eysermans - 014/44 57 82 - dorien.eysermans@vdab.be |
| | mogelijk indien loopbaanbegeleiding via VDAB | indien loopbaanbegeleiding via VDAB | |
| | Opleidingscheques: indien loopbaanbegeleiding via VDAB | Opleidingscheques: indien loopbaanbegeleiding via VDAB | |
| | #Kiesvoordeorzorg | Opstap naar verpleegkunde (project 360) OF Opleidingsproject - project 600 (geen verpleegkundig diploma bezitten) | |
| Brug- opleiding Deeltijds | Werknemer zorgsector (minstens 50%) | | |
| | Vlaams opleidingsverlof en educatief verlof (werknemer Brussels Gewest) | | |
| | Tijdskrediet met motief + Vlaams opleidingskrediet (aanmoedigingspremie) | | |
| | mogelijk indien loopbaanbegeleiding via VDAB | | |
| | Opleidingscheques: indien loopbaanbegeleiding VDAB | | |
| | Opstap naar verpleegkunde (project 360) | | |
| Dagopleiding | Werknemer | Werknemer Zorgsector | Werkzoekende |
| | Tijdskrediet met motief + Vlaams opleidingskrediet (aanmoedigingspremie) | Opleidingsproject (project 600): | VDAB-contract (zie IPSO) |
| | Indien hooggeschoold mogelijk via loopbaanbegeleiding VDAB | geen verpleegkundig diploma bezitten | |
| | Opleidingscheques: Indien hooggeschoold mogelijk via loopbaanbegeleiding VDAB | | |
| | #Kiesvoordeorzorg | | |
| Brug- opleiding Voltijds | Werknemer | | |
| | Tijdskrediet met motief + Vlaams opleidingskrediet (aanmoedigingspremie) | | |
| | indien loopbaanbegeleiding via VDAB | | |
| | Opleidingscheques: indien loopbaanbegeleiding VDAB | | |
| INZO | Werknemer | | |
| | Vlaams opleidingsverlof en educatief verlof (werknemer Brussels Gewest) | | |
| | Tijdskrediet met motief + Vlaams opleidingskrediet (aanmoedigingspremie) | | |
| | mogelijk indien loopbaanbegeleiding via VDAB | | |
| | Opleidingscheques: indien loopbaanbegeleiding via VDAB | | |

NOG VRAGEN?



Contacteer Charlotte
Zij is de ambassadeur van onze opleiding.



charlotte@thomasmore.be



015 369 260



www.thomasmore.be/verpleegkunde
www.zotvanzorg.be

NIEUWSGIERIG?

Neem zeker een kijkje op
onze [facebook](#) of [instagram](#)

Of lees verhalen van echte studenten op
www.zotvanzorg.be

